



BUSCADO HOMICIDIO/ULTRAJE



2003



2007



2007 Ropa

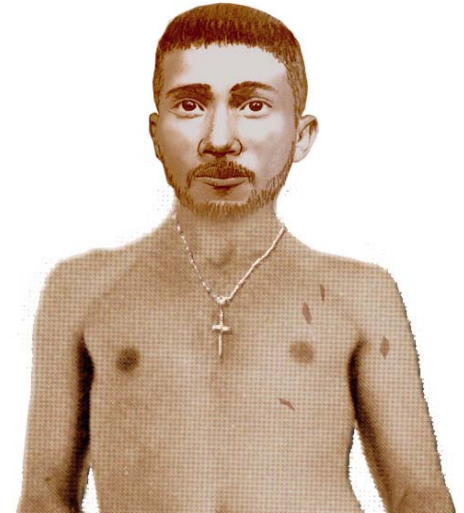

2007 Cicatrices / Marcas

El hombre enseñado en este aviso es responsable por tres Ultrajes y un Ultraje/Homicidio que ocurrieron desde el 30 de abril, 2003 y el mas reciente ocurriendo el 11 de agosto, 2007. Evidencia de "ADN" ha confirmado que el mismo individuo es responsable por todos los ataques. Estos ataques ocurrieron en parques recreativos contra mujeres que estaban corriendo o caminando en el area.

Caso #1: 4/30/03, Kelly Drive/Fountain Green Rd. Ultraje

Caso #3: 10/25/03, West River Drive, cerca Falls Bridge. Atempto Ultraje

Caso #2: 7/13/03, 3500 Conshohocken. Ultraje/Homicidio

Caso #4: 8/11/07, Frankford & Solly, Ultraje

Descripcion del sospechoso mas reciente: Hispano, con acento al hablar Ingles, tamaño mediano, 5'8" estatura, piel oscura, pelo negro, bigote fino, barba fina y cejas gruesas. Adicionalmente tiene "marca de viudo" en el cabello frente. En dos casos, testigo lo vieron con una pantalla en la oreja izquierda e irse en una bicicleta violeta de diez velocidades despues de los ataques.

Informacion adicional: Al momento del ultimo ataque el sospechoso tenia puesto una camisa de baloncesto con hoyitos sin mangas con pantalones cortos color azul claro con líneas blancas en los lados del los pantalones y la camisa tenia bordes blancos . El tambien usaba una cadena con un crucifijo como pendiente y se describia que tenia cicatrices o marcas en las la parte superior izquierda del torso y del brazo .

Si tienes informacion por favor llame al:

Special Victims Unit @ 215-685-3251,52, 53 or 215-685-3265; or Philadelphia Police Homicide Unit @ 215-686-3335, 36.